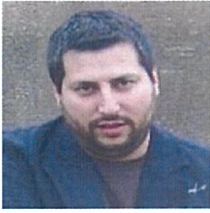

INFORMAȚII PERSONALE

**Delcea Cristian**

📍 Plevnei 160, Cluj-Napoca, România

☎ (+40) 742885979

✉ cristian.delcea.cj@gmail.com

Sexul masculin | Data nașterii 17/05/1977, Arad | Naționalitatea română

POZIȚIA
PENTRU CARE SE
CANDIDEAZĂ

Susținerea cursului de Psihologie medico-legală

EXPERIENȚA PROFESIONALĂ

09/03/2012 – în prezent

Psiholog în specialitatea psihologie clinică

Institutul de Medicină Legală, Cluj-Napoca, Laboratorul de Medicină Legală, www.imlcj.ro

- Evaluarea stării de sănătate mintală ca precondiție pentru desfășurarea unor activități care impun prin lege evaluarea și testarea psihologică periodică/obligatorie (ex. testarea profesorilor, a funcționarilor publici, magistrați, ofițeri, funcționari în domeniul privat, studenți, etc.);
- Evaluare și testare cognitivă și neuropsihologică la copii și adulți;
- Evaluare și testare comportamentală la copii și adulți;
- Evaluare subiectiv-emotională la copii și adulți;
- Evaluarea și testarea personalității și a mecanismelor de coping;
- Evaluarea și testarea unor aspecte psihologice specifice cuplului, familiei și sexualității;
- Evaluarea contextului familial, profesional, social, economic, cultural în care se manifestă problemele psihologice pentru instanță judecătorească;
- Evaluarea gradului de discernământ și a capacității psihice pentru comisiile de specialitate;
- Evaluarea dezvoltării psihologice la copii și adulți pentru comisiile de specialitate;
- Realizarea expertizei judiciare: cunoașterea metodologiei, instrumentelor și redactarea raportului de Expertiză judiciară solicitată și aprobată de către instanța de judecată sau un alt organ judiciar: Judecătoria, Tribunal, Curtea de Apel, Înalta Curte de Casație și Justiție.
- Alte evaluări în situații care implică componente psihologice pentru angajare sau comisii de specialitate.

05/05/2010 – în prezent

Psiholog în specialitatea psihoterapie

Cabinet Individual de Psihologie - Delcea Cristian, Cluj-Napoca, România, www.drdelcea.com

- ◆ Prestarea de servicii pentru pacienții cu tulburările:
 - Anxietate generalizată, fobie socială, atac de panică, stres post-traumatic etc.;
 - Depresie majoră, maniacală, bipolară I/II etc.;
 - Tulburări de personalitate obsesiv-compulsivă, evitantă, dependentă, paranoidă, schizoidă, histrionică, narcisistică etc.;
 - Probleme de cuplu, disfuncții sexuale, divorț, doliu, optimizare pentru căsătorie și alegerea partenerului/partenerii etc.;
 - Adicție pentru jocul de noroc, alcool, droguri și alte substanțe;
 - Psihotice, schizofrenie, parafilii etc.

15/09/2018 – în prezent **Lector universitar (cadru didactic asociat)**

Universitatea de Medicină și Farmacie „Iuliu Hațieganu”, Cluj-Napoca, www.umfcluj.ro

Catedra de biologie moleculară și celulară

- Predare discipline:
 - „Psihologie medico-Legală”;
 - „Etica și integritatea academică”

02/02/2022 – în prezent **Conferențiar universitar în domeniul psihologiei**

Universitatea Babeș-Bolyai, Facultatea de Asistență Socială, www.ubbcluj.ro

- Predare discipline în cadrul *Masterului de psihoterapie de cuplu și familie*:
 - Psihologie clinică;
 - Psihoterapia rațional emotivă și comportamentală de cuplu și familie;
 - Psihoterapia de cuplu și familie cognitiv-comportamentală.

11/07/2022 – în prezent **Profesor universitar în domeniul psihologiei**

Universitatea Tibiscus, Timișoara, Facultatea de psihologie, www.tibiscus.ro

- Director:
 - Centrul de Studii Avansate în Psihologie Medico-Legală.
- Predare discipline:
 - Neuropsihologie;
 - Genetica comportamentului uman;
 - Neuroștiințe cognitive și clinice;
 - Sexologie;
 - Psihologie medico-legală.

11/12/2012 – în prezent **Președinte, organizație profesională medicală și psihologică**

Institutul de Sexologie din România, Cluj-Napoca, România

- 1) Promovarea imaginii de medic și psiholog și creșterea rolului acestuia în domeniul sexologiei;
- 2) Îmbunătățirea continuă a statutului de medic și psiholog și a percepției rolului său în domeniul sexualității umane;
- 3) Promovarea serviciilor de psihoterapie de cuplu și familie, consiliere și de sexterapie în domeniul sexologiei;
- 4) Promovarea activităților de cercetare în domeniul sexologiei de către medici și psihologi;
- 5) Elaborarea de instrumente și tehnici medicale (psihosomatică), psihologice (psihoterapie) științifice pentru diagnoză, consiliere, terapie și ameliorarea disfuncțiilor sexuale;
- 6) Stimularea schimburilor științifice interne și internaționale în domeniile de interes (medicină urologică, medicină internă, medicină generală, psihiatrie, medicina de familie, psihoterapie, consiliere psihologică, psihologie clinică în domeniul sexologiei);
- 7) Activități de formare continuă, complementară (de tip masteral sau formă lungă de 5 ani) workshop-uri, seminarii, conferințe și campanii de educație în domeniul medicinei, psihoterapiei, consilierii și psihologiei clinice.

03/07/202018 – 2022

Președinte, organizație profesională psihologică

Colegiul Psihologilor din România, Filia Cluj, România

- 1) Coordonează activitatea comitetului filialei teritoriale;
- 2) Asigură conducerea și reprezentarea filialei teritoriale, precum și a Colegiului în teritoriu;
- 3) convoacă și conduce ședințele forurilor de conducere ale filialei teritoriale;
- 4) Reprezintă filiala teritorială în fața entităților de drept public și privat locale, în limitele mandatului de reprezentare. Mandatul de reprezentare este acordat prin dispoziție a președintelui Colegiului, în termen de 15 zile de la validarea alegerilor, pe baza normelor elaborate de Consiliul Colegiului;
- 5) Semnează actele elaborate de către Comitetul filialei teritoriale și asigură arhivarea acestora;

6) Alegerea membrilor în forurile de conducere ale Colegiului.

EDUCAȚIE ȘI FORMARE

01/10/2014 – 18/08/2018

Doctorat în științe medicale (ciclul superior de studii universitare, *doctorat*)

Universitatea de Medicină și Farmacie „Victor Babeș”, Facultatea de Medicină din Timișoara

01/10/2012 – 15/07/2013

Medicină psihosomatică (studii aprofundate, *master*)

Universitatea de Medicină și Farmacie, Facultatea de Medicină „Iuliu Hațieganu” din Cluj-Napoca

01/10/2011 – 15/07/2012

Coaching cognitiv-comportamental, nivel avansat (studii aprofundate, *curs post-universitar*)

Universitatea Babeș-Bolyai, Facultatea de Psihologie și Științele Educației din Cluj-Napoca

01/10/2009 – 15/07/2010

Psihologie judiciară (studii aprofundate, *curs post-universitar*)

Universitatea „Babeș-Bolyai”, Facultatea de Psihologie și Științele Educației din Cluj-Napoca

01/10/2009 – 19/07/2011

Medicină sexologie (studii aprofundate, *master*)

Universitatea de Medicină și Farmacie, Facultatea de Medicină „Iuliu Hațieganu” din Cluj-Napoca

01/10/2001 – 15/07/2004

Psihologie (formare de bază, *licență*)

Universitatea Babeș-Bolyai din Cluj-Napoca

Facultatea de Psihologie și Științele Educației

COMPETENTE PERSONALE

Limba(i) maternă(e)

Română

Alte limbi străine cunoscute

Limba engleză

	INTELEGERE		VORBIRE		SCRIERE
	Ascultare	Citare	Participare la conversație	Discurs oral	
Limba engleză	C2	C2	C1	C1	B2

Niveluri: A1/2: Utilizator elementar - B1/2: Utilizator independent - C1/2: Utilizator experimentat
Cadrul european comun de referință pentru limbi străine

Alte competențe

- ✓ Navigare Internet
- ✓ Social Media
- ✓ Utilizare bună a programelor de comunicare (e-mail, Messenger, Skype)
- ✓ Microsoft Office (Excel, PowerPoint, Word) – nivel intermediar
- ✓ bună utilizare a rețelelor de socializare
- ✓ Zoom
- ✓ Google Drive

INFORMATII SUPLIMENTARE

Publicații **Articole ISI/IF (Web of Science) 2020-2023**

- 2023: Banariu, G. M., **Delcea, C.**, George-Cătălin, A., Tica, I., Rus, M., Neagoe, G., Onuc, S., Chioran, D., Ilia, I., Bululoi, A. S., et al. (2023). Depression, Anxiety, and Low Self-Esteem Dynamics in Pregnancy During the SARS-COV2 Pandemic. *Archives of Pharmacy Practice*, 14(4), 149-154. <https://doi.org/10.51847/44DaUyxnO1>, IF, 0,6
- 2023: **Delcea, C.**, Bululoi, A. S., Gyorgy, M., & Siserman, C. V. (2023). Medico-Legal Approach to Incestuous Sexual Orientation in Men. *Archives of Pharmacy Practice*, 14(4), 69-74. <https://doi.org/10.51847/tgvmuE7ESX>, IF, 0,6
- 2023: **Delcea, C.**, Rad, D., Toderici, O. F., & Bululoi, A. S. (2023). Posttraumatic growth, maladaptive cognitive schemas and psychological distress in individuals involved in road traffic accidents-A conservation of resources theory perspective. *Healthcare*. 2023; 11(22):2959. <https://doi.org/10.3390/healthcare11222959>, IF, 2,80
- 2023: **Delcea, C.**, Bululoi, A. S., Gyorgy, M., & Rad, D. (2023). Psychological Distress Prediction Based on Maladaptive Cognitive Schemas and Anxiety with Random Forest Regression Algorithm. *Pharmacophore*, 14(5), 62-69. <https://doi.org/10.51847/UKRB1PaFyV>, IF, 0,5
- 2023: Galea-Holhoş, L. B., **Delcea, C.**,* Siserman, C. V., & Ciocan, V. (2023). Age Estimation of Human Remains Using the Dental System: A Review. *Annals of Dental Specialty*, 11(3), 14-18. <https://doi.org/10.51847/YAvWbKqJs8>, IF, 0,3
- 2023: Gyorgy M., **Delcea C.**,* Enache A., (2023). The Role of Maladaptive Cognitive Schemas in Decision Making in Offenders Charged with Murder. *Rom J Leg Med* [31] 94-98 [2023]. DOI: 10.4323/rjlm.2023.94, IF, 0,4
- 2023: **Delcea, C.**, Pirvut, M. V., Manole, F., Micu, A., & Siserman, C. V. (2023). A Review of the Psychological Effects of the Spread of the COVID-19 Disease on the Mental Health of the Community. *International Journal of Pharmaceutical Research and Allied Sciences*, 12(2), 122-127. <https://doi.org/10.51847/35K4EwdZzk>, IF, 0,4
- 2023: Radu, C. C., **Delcea, C.**, Plesa, A., & Rad, D. (2023). Transforming perceptions of drug consumption among youth through a Cognitive-Social-Medico-Legal Educational Approach. *Pharmacophore*, 14(4), 50-56. <https://doi.org/10.51847/oeS7yeVrmJ>, IF, 0,6
- 2023: Voiță-Mekereș, F., **Delcea, C.**,* Buhaș, C. L., & Ciocan, V. (2023). Novichok Toxicology: A Review Study. *Archives of Pharmacy Practice*, 14(3), 62-66. <https://doi.org/10.51847/4f46G0066j>, IF, 0,6
- 2023: Nicoară, N. D., Marian, P., Petriș, A. O., **Delcea, C.**, & Manole, F. (2023). A Review of the Role of Cognitive-Behavioral Therapy on Anxiety Disorders of Children and Adolescents. *Pharmacophore*, 14(4), 35-39. <https://doi.org/10.51847/IKULo5pB1T> IF, 0,6
- 2023: Fiat, F., Niculescu, B., Roi, A., Ravis, M., Anton, A., Marcovici, I., Semenescu, A. D., Vlad, D., **Delcea, C.**, Bernad, E., Iovanescu, G., (2023). In Vitro Characterization of The Cytotoxic Profile of Lidocaine on A-375 Cutaneous Melanoma Cells and Hacat Keratinocytes. *Farmacia*, Volume 71 Issue 4 Pp. 856-864. DOI10.31925/farmacia.2023.4.23 IF, 1,6
- 2023: Voiță-Mekereș F, Voiță Gh. F, Pogan M. D, **Delcea C**, Manole F, Mekereș G. M, et al. Clinical Considerations of Dental Longevity from the Lateral Area. *Pharmacophore*. 2023;14(3):100-6. <https://doi.org/10.51847/7bv11U51PZ> IF, 0,5
- Siserman C., Gyorgy M., **Delcea C.**, * (2022). *Predictive Factors of Violent Crime*. *Rom J Leg*

- Med [30] 196-199 [2022]. DOI: 10.4323/rjlm.2022.196. IF, 0, 4
- 2022: **Delcea C***, Gyorgy M., (2022). *Features of Aggression and Frustration in People in Detention*. Rom J Leg Med [30] 310-314 [2022]. DOI: 10.4323/rjlm.2022.310. IF, 0, 547
 - 2022: Banariu M. G., **Delcea C.**,* Tica I., Rus M., Neagoe G., Onuc S., Sasu A. D., Tica V. I., (2022). *Covid-19 A Potent Cocktail with Associated Mental Problems: The Psychosomatic Effects in Pregnant Women - An Interdisciplinary Approach*. Rom J Leg Med [30] 325-330 [2022]. DOI: 10.4323/rjlm.2022.325. IF, 0, 4
 - 2022: Ghețău, C., Rusu D. O., **Delcea C.**,* (2022). Girls playing video games and their dedication towards games. Rom J Leg Med [30] 297-301 [2022]. DOI: 10.4323/rjlm.2022.297. IF, 0, 4,
 - 2022: Carmen Corina Radu C. C., Bulgaru-Iliescu D., Fulga I., Siserman C., **Delcea C.**,* (2022). Rebeleanu C., Perju-Dumbravă D., The Applicability and Usefulness Of Knowing The Types Of Medical Liability. Rom J Leg Med 30(4)293-296(2022) DOI:10.4323/rjlm.2022.293. IF, 0, 4
 - 2022: Micluta V. I., Milhem Z., Bonea, M., **Delcea C.**,* (2022). Impact of COVID-19 Pandemic on Sexual Behavior. Rom J Leg Med [30] 315-321 [2022] DOI: 10.4323/rjlm.2022.315. IF, 0, 4
 - 2022: H. V. Matei, **Delcea C.**, G. A. Dumitrel, M. E. Vușcan, C. A. Teodoru, C. V. Siserman. The Influence of HLA Alleles on the Affective Distress Profile. IF, 4.614
 - 2022: Banariu G. M., Tica I., Rus M., Onuc S., Sasu D. A., **Delcea C.**, Radu C. C., Neagoe G., Tica I. V., *Distribution of depression among different groups and sub-groups of women during the covid pandemic an analysis from an interdisciplinary perspective*. Rom J Leg Med 30(2)100-106(2022) DOI: 10.4323/rjlm.2022.100. IF, 0,5
 - 2022: Siserman C., **Delcea C.**, Gyorgy M., Crișan C., *Forensic perspective of the Covid pandemic impact on the number of victims of violence*. Rom J Leg Med 30(1)8-11(2022). DOI: 10.4323/rjlm.2022.8. IF, 0,4
 - 2022: Vartolomei, L.; Cotrus, A.; Stanciu, C.; **Delcea, C.**, Tozzi, M.; Lievore, E.; Crocetto, F.; Del Giudice, F.; Lucarelli, G.; Muto, M.; et al. Quality of Life and Psychological Distress among Patients with Small Renal Masses. J. Clin. Med. 2022, 11, 3944. <https://doi.org/10.3390/jcm11143944> IF, 4.80
 - 2022: **Delcea C.**, „Construction, Validation, and Standardization of the Sexual S-On Application”. *International Journal of Sexual Health*, 34, pp. 196-199, Taylor and Francis Group. 1-331, DOI: 10.1080/19317611.2022.2017618. IF, 2
 - 2021: **Delcea C.**, Enache A., Personality Traits as Predictor of Crime. Rom J Leg Med [29] 2, 227-231 [2021] DOI: 10.4323/rjlm.2021.227. IF, 0, 459
 - 2021: Siserman, C., Fabian, A. M., **Delcea, C.**, The Strengthening of The Mother–Child Relationship Through Group Work Conducted in Prisons. Rom J Leg Med [29] 2, 218-226 [2021] DOI: 10.4323/rjlm.2021.218. IF, 0, 459
 - 2021: **Delcea, C.**, Siserman C., (2021). The Emotional Impact of Covid-19 On Forensic Staff. Rom J Leg Med [29] 142-146 [2021]. DOI: 10.4323/rjlm.2021.142. IF, 0, 459
 - 2020: Rus, M., Matei, R., Sandu, M. L., **Delcea, C.**, Siserman C. Emotional Distress and Coping Strategies of Health Care Workers During Covid-19 Pandemic. Rom J Leg Med [28], Issue 4 442-450 [2020] DOI:10.4323/rjlm.2020.442. IF, 0, 363
 - 2020: Siserman C., Giredea C., **Delcea C.**, The Comorbidity of Paraphilic Disorders And Rape In Individuals Incarcerated For Sexual Offences. Rom J Leg Med [28] X-X [2020] DOI:

10.4323/rjlm.2020.X. . IF, 0, 547

- 2020: **Delcea C.**, Chirilă, V. I., & Săucea, A. M. (2021). Effects of COVID-19 on sexual life – a meta-analysis. *Sexologies*, 30(1), e49–e54. <https://doi.org/10.1016/j.sexol.2020.12.001>. IF, 1.2
- 2020: **Delcea C.**, Rusu O. D., Matei V. H., Vica M. L., Siserman C., The Evidence-Based Practice Paradigm Applied to Judicial Psychological Assessment In The Context of Forensic Medicine. *Rom J Leg Med* [28] X-X [2020] DOI: 10.4323/rjlm.2020.X. IF, 0, 363
- 2020: **Delcea C.**, & Siserman C., Validation and Standardization of the Questionnaire for Evaluation of Paraphilic Disorders. *Rom J Leg Med*28(1)14-20(2020) DOI:10.4323/rjlm.2020.14Romanian Society of Legal Medicine. IF, 0, 363

Publicații Articole ISI/IF (Web of Science) 2019

- 2019: Rus M., Siserman C., **Delcea C.**, The relationship between emotional distress and neuroticism at the operational personnel of ambulance services. 2019. *Rom J Leg Med*27(3)279-284(2019) DOI:10.4323/rjlm.2019.279© Romanian Society of Legal Medicine; IF, 0,488
- 2019: Siserman C., **Delcea C.**, Vladi Matei H., Vică L. M. Major Affective Distress in Testing Forensic Paternity. 2019. – *Rom J Leg Med*27(3)292-296(2019). DOI:10.4323/rjlm.2019.292 © Romanian Society of Legal Medicine; IF, 0,488
- 2019: Gherman C., Enache A., **Delcea C.**, Siserman, C. An observational study on the parameters influencing the duration of forensic medicine expert reports in assessment of inmates' health status in view of sentence interruption on medical grounds – conducted at the Cluj-Napoca Legal Medicine Institute between 2014 and 2018 – *Rom J Leg Med* [27] 156-162 [2019]. DOI: 10.4323/rjlm.2019.156. Romanian Society of Legal Medicine; IF, 0,488
- 2019: **Delcea C.**, Muller-Fabian, A., Radu C. C., Perju-Dumbravă, D. Juvenile delinquency within the forensic context. *Rom J Leg Med* [27] 366-372 [2019]: DOI: 10.4323/rjlm.2019.366 © 2019 Romanian Society of Legal Medicine; IF, 0, 488
- 2019: Gherman C., Enache A., **Delcea C.**, The multi-factorial determinism of forensic expertise regarding sentence interruption on medical grounds and decision. *Journal of Forensic and Legal Medicine*. Vol. 61, pp 45-55, DOI 10.1016/j.jflm.2018.10.005. Elsevier; IF, 1,103

Articole ISI/IF (Web of Science) 2018-2017

- 2018: Müller-Fabian A, Siserman C, Anițan S M, **Delcea C.**, Juvenile delinquency in light of data recorded at the Institute of Forensic Medicine. *Rom J Leg Med* [26] 70-75 [2018]. DOI: 10.4323/rjlm.2018.70. Romanian Society of Legal Medicine; IF, 0,480
- 2018: **Delcea C.**, Enache A., Siserman C., The Reasoning Involved in the Decision Making Process of Individuals Who have Committed Murder. *Int J Ment Health Psychiatry* 4:1. doi: 10.4172/2471-4372.1000160, IF, 0,875
- 2017: Albert L, Stanciu C., **Delcea C.**, Mihai AS, Popșor S (2017). Psycho-emotional Factors and Their Role in Craniomandibular Disorders. *Int J Ment Health Psychiatry* 3:5.doi: 10.4172/2471-4372.1000156, IF 0,875
- 2017: **Delcea C.**, Enache A, Stanciu C., Assessing Maladaptive Cognitive Schemas as

Predictors of Murder. Int J Ment Health Psychiatry 3:1. doi: 10.4172/2471-4372.1000142; /IF, 1,345

- 2017: Müller-Fabian A & **Delcea C.**, Juvenile Delinquent's Decision Making Capacity in Risk Situations: A Multifactorial Approach. Int J Ment Health Psychiatry 3:1. doi:10.4172/2471-4372.1000141, IF 1,345
- 2017: **Delcea C.**, Enache, A. Individual Differences in Personality and Reasoning Traits between Individuals Accused of Murder and those who have not Committed Murder. Int J Ment Health Psychiatry 3:1. doi: 10.4172/2471-4372.1000140; IF 1,345

Publicații Publicații de specialitate ca autor principal:

Cărți (în format print și E-Book, categoria A1/A2 și alte categorii CNCSIS)

- 2023: Popa-Nedelcu R., Daniela Domnariu C., Siserman C., **Delcea C.** *Analiza Stării de Sănătate a Populației Județului Vâlcea în Ultimul Deceniu*. Filodiritto Publisher, Italy, ISBN 979-12-80225-67-2. Categoria A1 International.
- 2023: **Delcea C.**, & Siserman C. *Clinical approaches in sexual psychopathology*. Filodiritto Publisher, Italy. ISBN 979-12-80225-57-3. Categoria A1 International.
- 2023: **Delcea C.**, & Rusu Dan O. *The S-ON Digital Application in the Clinical Interventions of Sexual Dysfunctions*. Filodiritto Publisher, Italy. ISBN 979-12-80225-02-3. Categoria A1 International.
- 2022: **Delcea C.**, Siserman C., *Clinical Sexuality Handbook for Sexual Health Professionals*. 2022. Filodiritto Publisher, Italy. ISBN 979-12-80225-36-8. Categoria A1 International.
- 2021: **Delcea C.**, Rusu O. D., *Monograph. Sex Life During the Covid-19 Period Collection from IJASS, International Journal of Advanced Studies in Sexology 2020-2021*. Filodiritto, First Edition, October 2021. Italy. ISBN 979-12-80225-17-7. Categoria A1 International.
- 2020: **Delcea C.**, *Procesul decizional în actul de omor*. Modele teoretico-experimentale. Ediția a II a. Editura Trei, București. Categoria A2 CNCSIS;
- 2020: **Delcea C.**, *Theoretical-experimental Models in Sexual and Paraphilic Dysfunctions*. Filodiritto Publisher, Italy, ISBN 979-12-80225-02-3. Categoria A1 International.
- 2019: **Delcea C.**, *Creation, validation and standardization of S+X aplication for diagnosis of female and male sexual dysfunctions*. Editura Universitară, București. Categoria A2 CNCSIS.
- 2018: **Delcea C.**, *Procesul decizional în actul de omor*. Modele teoretico-experimentale. Editura Universitară, București. Categoria A2 CNCSIS.
- 2008: **Delcea C.**, *The 9/11 Media Event as a Chance of Attitude*, Printhouse: ASCT, Cluj-Napoca.

Publicații Publicații de specialitate:

Lucrări în extenso (tip proceedings) indexate WOS sau altă BDI recunoscută, realizate în calitate de autor principal, publicate în volumele unor conferințe internaționale, cu relevanță pentru domeniul de abilitare, disponibile în format full text în cel puțin BDI

- Stanciu C., **Delcea C.**, (2022). „The Importance of Projective Tests in the Assessment of Child Sexual Abuse”. In David D., & BĂLAN S. M., (2022). Proceedings of The International

- Conference The Opportunities of Multidisciplinary Knowledge, pp. 212-216. November 21, 2022, Târgu Mureș, România. ISBN 979-12-80225-54-2, DOI: 10.26352/GY21_Challenges-2022. Filodiritto Publisher, Italy.
- Gyorgy M. D., **Delcea C.**, (2022). „Inhibition Mechanisms”. In David D., & BĂLAN S. M., (2022). Proceedings of The International Conference the Opportunities of Multidisciplinary Knowledge, pp. 249-255. November 21, 2022, Târgu Mureș, România. ISBN 979-12-80225-54-2, DOI: 10.26352/GY21_Challenges-2022. Filodiritto Publisher, Italy.
 - Siserman V. C., & **Delcea C.**, (2021). Forensic Psychotherapy in Forensic Mental Health. The International Conference of Forensic Medicine 4th edition (September 30-October 3, 2021, Cluj-Napoca, Romania) Editors Costel Vasile Siserman Cristian Delcea. pp. 27-31. Filodiritto Publisher.
 - **Delcea C.**, (2021). The Relationship Between Perceived Stress and Coping Mechanisms in Adolescents. *The International Conference of Forensic Medicine 4th edition (September 30-October 3, 2021, Cluj-Napoca, Romania)* Editors Costel Vasile Siserman Cristian Delcea. pp. 175-181. Filodiritto Publisher.
 - Radu C. C., **Delcea C.**, Rebeleanu C., Hadareanu V., Carasca C., Hogeia T., Siserman C., Perju Dumbrava D., (2020). „Containment of Psychiatric Patients Admitted to Psychiatric and Safety Measures Hospitals – Comparative Analysis”. Proceedings Of the International Conference on Legal Medicine from Cluj, 3rd edition Vol. 2 (Cluj-Napoca, Romania, 1-4 October 2020). Editors: Costel Vasile Siserman and Cristian Delcea. Pp. 21-26. Filodiritto Publisher. DOI: 10.26352/Ex01bis_Legal-Medicine_Vol.2-2020.
 - **Delcea C.**, Perju-Dumbravă D., Kovacs M. I., Lupou G. M., Biji M. Ș., Rus E. T., Stâncel C. C., Vițcu L. I., Stanciu C., Muller-Fabian A, Rus M., (2018), „S+X-Sextherapy Software.” Vol. 1, Issue 1, pp. 65-69. The Proceedings Volume of the International Conference “Supervision in psychotherapy. Filodiritto Editore –Proceedings. Italy.
 - **Delcea C.**, & Stanciu C., 2015: „The relationship between personality type and coping strategies,” in *The Proceedings of the International Conference Globalization, Intercultural Dialogue and National Identity* (GIDNI 2), vol. Nr. 2, 2015, p. 407-415, Ed. Arhipelag XXI, ISBN 987-606-93692-5-8.
 - **Delcea C.**, & Stanciu C., 2015: „Validation of the questionnaire: Perception of terrorist threats to democracy”, in *Discourse as a form of multiculturalism in Literature and Communication*, Arhipelag XXI Press, Tg. Mureș, 2015, p. 496-504, ISBN: 978-606-8624-21-1
 - **Delcea C.**, & Stanciu C., 2015: „Ad-terrorism as a change of attitude”, in *Discourse as a form of multiculturalism in Literature and Communication*, Arhipelag XXI Press, Tg. Mureș, 2015, p. 574-588, ISBN: 978-606-8624-21-1.
 - **Delcea C.**, & Stanciu C., 2016: “Approaches of the decision making involved in the act of homicide” in *The Proceedings of the International Conference Globalization, Intercultural Dialogue and National Identity* (GIDNI 3), 2016, Ed. Arhipelag XXI.
 - **Delcea C.**, & Stanciu C., 2016: “Decision making on individuals with antisocial personality disorder” in *The Proceedings of the International Conference Globalization, Intercultural Dialogue and National Identity* (GIDNI 3), 2016, Ed. Arhipelag XXI.

- **Delcea C.**, 2015: „The perception of the terrorism phenomenon in romania. Validating the questionnaire” in *The perception of terrorist threats to democracy International decisional: Globalization, Intercultural Dialogue and National Identity*, 3end Edition 3-4 december, 2015, Tg. Mures, Romania.
- **Delcea C.**, 2015: *Validation of the decisional distress questionnaire for patients with ejaculatory disorder. The International decisional: Globalization, Intercultural Dialogue and National Identity*, 2end Edition 28-29 may, 2015, Tg. Mures, Romania

Granduri de cercetare (2014-2022)

- 2014: OerUP Erasmus– Open Educational Resources, nr. proiect 2014-1-DE02-KA2014-001432, perioada 01 septembrie 2014 – 31 august 2017, buget 156000 euro
- 2017: SBS Erasmus – Straighten Basic Skills, nr. proiect 2014-1-FR01-KA202-008718, perioada 01 septembrie 2014 –31 august 2017, buget 140000 euro
- 2019: One Step Up Erasmus- skills for learning to learn, nr. proiect 2018-3-RO01-KA205-061167, perioada 01-02-2019- 31-01-2021, buget 138.000 euro
- 2019: Youth new personal & employable skills development - YNSPEED, nr proiect 2019-3-RO01-KA205-077982, perioada 01 februarie 2019 - 30 iulie 2022, buget 210.377 euro.
- 2020: Creativity in Art&Design for Learners and Educators -CraDLE, nr. proiect 2020-1-HR01-KA204-077873, perioada 01 octombrie 2020 - 30 septembrie 2022, buget 130.328 euro.
- 2020: SO JUST- Social justice in lifelong guidance services for low- educated adult migrants, nr proiect 2020-1-IT02-KA204-079842, perioada 02 septembrie2020 - 01iulie 2023, buget 365.415,00 euro.
- 2021: Silvercoders - Developing the Creativity of Older Adults through Coding 2020-1-SE01-KA227-ADU-092582, perioada 01.03.2021 - 28.02.2023, buget 221 984,00 euro.
- 2022: Upskilling adults 45+, with migrant background – UPAM 45+, nr. proiect 2019-1- RO01-KA204-06398, perioada 01 octombrie 2019 - 31 august 2022, buget 145.053 euro.

SEMNĂTURA